

# TRIATLÓ SPRINT CIUTAT DE CULLERA



DISTANCIA

750M / 20KM / 5KM

INSCRIPCIONS:

[WWW.TRIATLOCV.ORG](http://WWW.TRIATLOCV.ORG)

**TRICV**  
Federació de Triatló  
Comunitat Valenciana



**XXIV**

# **TRIATLÓ DE CULLERA**

**CAMPEONATO AUTONÓMICO  
TRIATLÓN SPRINT Y PARALÍMPICO**

**Sábado, 27 de Abril de 2024 a las 8:00 horas**

**“Torres Espacio-Cullera”**

**Playa de San Antonio**

## **DISTANCIAS**

0,75 Km natación + 20 Km ciclismo (4 vueltas de 5 k) + 5 km carrera a pie (2 vueltas)

## **REGLAMENTO PRUEBA**

1. El XXIV Triatlón de Cullera se disputará en la modalidad de Triatlón Sprint.
2. El número de participantes se repartirá en dos salidas, correspondientes a la categoría masculina y femenina.
3. La responsabilidad del control técnico de la prueba estará a cargo de la Federación de Triatlón de la Comunidad Valenciana.
4. La entidad organizadora de la prueba es el Club Triatló Cullera.
5. Estará permitido ir a rueda entre diferentes corredores siempre que sea del mismo sexo y de la misma vuelta, así atendiendo a la reglamentación de la Federación de Triatlón de la Comunidad Valenciana.
6. Los y las participantes deberán llevar los dorsales facilitados por la Federación Valenciana de Triatlón sin ningún tipo de manipulación de los mismos. Es obligatorio el uso del casco rígido mientras se esté en contacto con la bici.
7. En la entrada al área de transición se tendrá que presentar el DNI o licencia federativa con foto. No será posible la acreditación de identidad por parte de otra persona.
8. No se podrá sacar ninguna bicicleta hasta la finalización del segmento de ciclismo y/o hasta que el responsable de seguridad lo indique.
9. Los participantes se comprometen a respetar las normas de la competición, cumplir el reglamento de la Federación Española de Triatlón y conocer el circuito.
10. Solo está permitido participar con bicicleta de carretera (no está permitida la bicicleta de contrareloj o cabra).
11. El organizador, advierte a los participantes de los riesgos derivados de su participación, los cuales se comprometen a seguir la propuesta de medidas de seguridad informadas por el organizador, según lo indicado en el apartado específico del reglamento de esta competición.
12. Si se dieran malas condiciones del mar, la organización junto con el servicio de socorrismo decidirá si se modifica el circuito acuático o se convertirá la prueba en un duatlón.
13. Dorsales:
  - a. Dorsales federados: Dorsal único
  - b. Dorsales no federados: Entrega de dorsales en zona de transición, a partir de las 06:45h

## **SALIDA**

Las salidas se distribuirán por categorías (masculina y femenina).

## **CICLISMO**

El circuito ciclista será de 4 vueltas de 5 kilómetros.

Estará permitido ir a rueda entre triatletas del mismo sexo y misma vuelta.

## **CARRERA**

La carrera a pie discurrirá por el paseo marítimo con circuito de 5 km a 2 vueltas.

## TRANSICIÓN

El orden de salida se anunciará 15 minutos antes de la salida (esta decisión se tomará la semana de la prueba con la aprobación del delegado técnico).

*El participante deberá revisar los recorridos, al menos en el entorno próximo a la zona de transición, para la toma en consideración de las medidas propias de seguridad que deberá tener en la competición (velocidad recomendada, especiales medidas de precaución por desniveles o zonas de curvas, etc.).*

*El organizador dispondrá lo necesario para indicar las zonas donde se requieran esas medidas de seguridad por parte de los participantes, bien en la reunión informativa anterior (si la hubiera), bien publicándose en el tablón oficial de la prueba.*

## CATEGORIAS

Clasificación absoluta masculina y femenina y por Grupos de Edad.

## LUGAR DE CELEBRACIÓN

1. Salida y meta en Avd. Enrique Chulio.
2. Transición en Avd. Enrique Chulio.
3. Avituallamiento en la carrera a pie y en meta.
4. La zona de recepción, recogida de dorsales, entrega de premios en Av. Enrique Chulio.
5. Parking 1 (Av, Enrique Chulio) este parking permanecerá cerrado por seguridad hasta que entre la última bicicleta de la última carrera. Parking 2 (Av. Caminàs dels Homes) permanecerá abierto durante la carrera.

## INSCRIPCIONES A LA PRUEBA Y CHIPS

1. Se realizarán de forma exclusiva a través de TPV pago con tarjeta en [www.triatlocv.org/inscribete](http://www.triatlocv.org/inscribete)
2. El plazo límite de inscripción será hasta el día 24 de abril de 2024.
3. Precio de la Inscripción:
  - a. Federados: 35 €
  - b. No federados: 43€
4. Queda terminantemente prohibida la inscripción el día de la prueba.
5. Las inscripciones se realizarán por TPV mediante pago con tarjeta en la plataforma de pago de la FTCV.
6. No se permitirá la devolución de la inscripción, si no es por causa justificada.
7. La lista de inscritos podrá consultarse en : [www.triatlocv.org](http://www.triatlocv.org)
8. **Los federados en triatlón de la comunidad valenciana utilizarán su chip Timing Sense en propiedad que deben haber adquirido previamente de forma obligatoria.** La recogida del chip se realizará el mismo día de la prueba para todo participante fuera de la CV, no federados o que no haya a la prueba por pérdida u olvido, deberán pagar en la carpa de cronometraje 5€ en concepto de alquiler.

## TROFEOS

### TROFEOS CAMPEONATO AUTONÓMICO:

1. Trofeo a los 3 primeros participantes absolutos masculino y femenino y por Grupos de Edad.
2. Trofeo a los 3 primeros equipos masculino y femenino.
3. Trofeo a los 3 primeros paralímpicos masculino y femenino.

## TROFEOS DE LA PRUEBA

1. Trofeo a los 3 primeros participantes absolutos masculino y femenino.
2. Trofeo a los 3 primeros paralímpicos masculino y femenino

## **HORARIOS**

**06:45 H:** Recogida de dorsales primera carrera.

**07:00-07:45H:** Apertura de área de transición y control de material electrónico.

**7:50 H:** Cámara de llamadas.

**08:00 H:** Salida masculina.

**08:40 H:** Salida femenina.

**11:00H:** Entrega premios.

## Segmento de natación:

Circuito de 750 metros a una vuelta

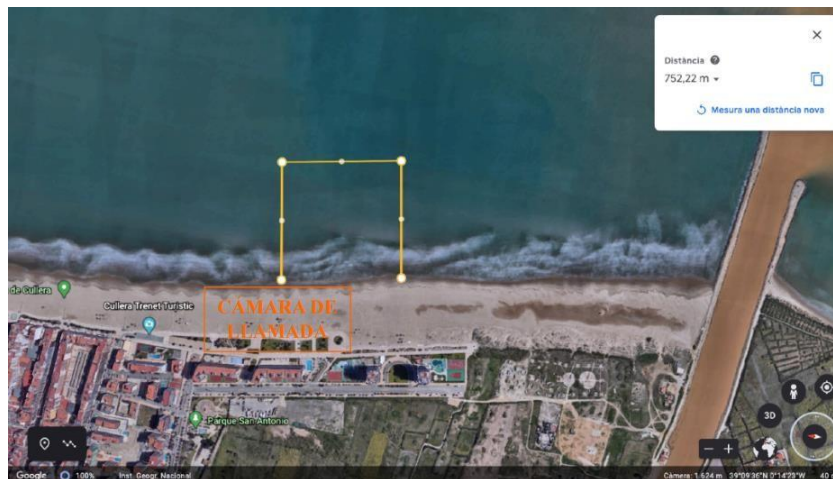

## Área de transición:

Estará ubicada al final de la Avd. Enrique Chulio.

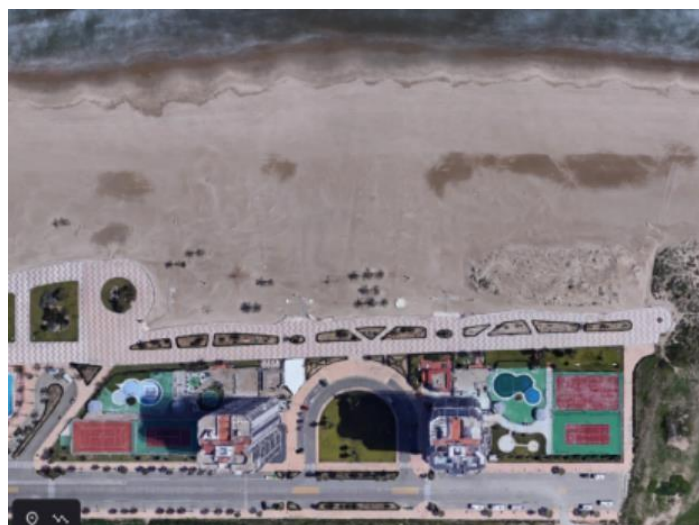



**Segmento ciclismo:**



**Carrera a pie:**

Circuito de 5 km por el paseo marítimo a dos vueltas. Se ampliará a una distancia lineal desde boxes de hasta 1250 m. por la parte más cercana a la arena del paseo marítimo, llegando hasta Burguer King, aprox.

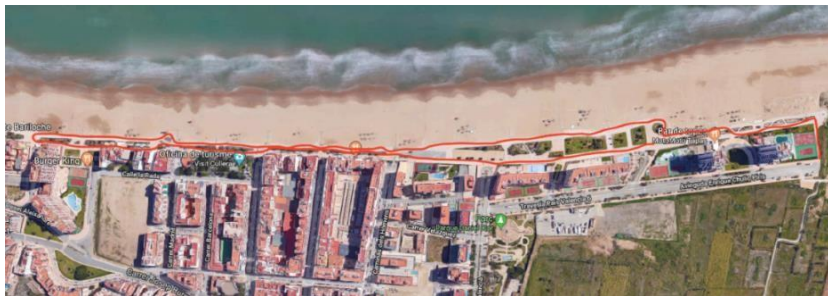

**Primera vuelta:**



Segunda vuelta:



## RECLAMACIONES Y APELACIONES

Toda reclamación y apelación será según normativa del Reglamento de Competiciones de la Federación Española de Triatlón.

## Situación del Parking



## Avenida Enrique Chulio:

Parking 1 ATENCIÓN: DEL PARKING 1 NO SE PODRÁ SACAR LOS COCHES HASTA LA FINALIZACIÓN DEL SEGMENTO DE CICLISMO DE LA SEGUNDA TANDA.

